

# 2022 ILCA 6 /7(Laser) All Japan Championships

神奈川県藤沢市 江の島ヨットハーバー  
2022年11月17日(木)～11月20日(日)

- 主催：一般社団法人 日本レーザークラス協会
- 公認：公益財団法人 日本セーリング連盟 (2022-32)
- 後援：神奈川県セーリング連盟 (22-16)  
一般社団法人江の島ヨットクラブ
- 協力：レーザー関東フリート連合  
江の島ヨットクラブジュニア  
神奈川ユースヨットクラブ
- 協賛：パフォーマンスセイルクラフトジャパン、ルースタージャパン  
ウルマンセイルジャパン
- 競技種目：ILCA 6 (レーザーラジアルクラス)、ILCA 7 (レーザースタンダードクラス)

## NOTICE OF RACE

### 1. 適用規則

- 1.1. 本大会は2021～2024年国際セーリング規則(以下、RRS)、レーザークラスルール、SAILING INSTRUCTIONS、本NOTICE OF RACEにより行う。
- 1.2. 本大会の全ての規則を決定するのは次の通りとする。
  - 1.2.1. **[DP]**は、プロテスト委員会の裁量でペナルティーが決定する規則を意味する。
  - 1.2.2. **[NP]**は、この規則の違反は艇による抗議の根拠とはならないことを意味する。これは規則60.1(a)を変更している。
  - 1.2.3. レーザークラスルール7(a)を以下のように変更する。  
「レース中は登録された1名のみ乗艇できる。」
  - 1.2.4. ペナルティー方式はRRS付則P及びTを適用する。

### 2. 広告

- 2.1. 競技者広告は、クラスルールに定められたとおりとする。

### 3. 参加資格

- 3.1. 以下の点を満たしていること。
  - 3.1.1 日本セーリング連盟(JSAF)2022年度メンバーであること。
  - 3.1.2 日本レーザークラス協会の2022年度メンバーであること。
  - 3.1.3 日本レーザークラス協会内規「2022年度全日本選手権出場資格取得方法」により参加資格を得たものであること。
- 3.2 日本セーリング連盟(JSAF)及びレーザークラス協会会員証を受付時に提示すること。  
当日、当会員証を提示できず2022年度、日本セーリング連盟(JSAF)及び日本レーザークラス協会会員であることが確認できない場合、参加できない場合がある。

### 4. 参加申込

- 4.1. 参加申込は10月11日(火)より<http://sail.jpn.com>にてオンラインエントリーを行い、参加料の入金を確認できたことにより、申込を完了する。
- 4.2. 大会ホームページ<http://sail.jpn.com>にてオンラインエントリーを行い、下記口座に参加料を振り込むこと。

4.3. 振込先： 横浜銀行 長後支店 普通6111560

シャ) ニホンレーザークラスキョウカイ

- 4.4. 複数名分の送金を行う場合は、その内訳を NOR22 問合せ先までメールにて報告すること。  
4.5. 参加申込締切日は 11 月 7 日 (月) としレイトエントリーは行わない。  
4.6. 参加申込締め切り後の参加料送金遅延者は 1,000 円の遅延金を参加料と合わせて支払うことで申込が完了する。  
4.7. 参加申込締切日 11 月 7 日 (月) までの不参加申出については、返金手数料 (一律 1,000 円) を差し引いた金額を返却する。11 月 8 日以降は参加料の返却はせず得点記録 DNC として記録する。

## 5. 参加料

16,000 円

\* 新型コロナウイルス感染拡大防止のためレセプションは行わない。

## 6. 日程

### 6.1. 大会日程

|      | Date          | Event  | Time                         |
|------|---------------|--|------------------------------|
| Day0 | 11月17日<br>(木) | 大会受付<br>計測 *計測フォーム提出及びセール計測  | 13:00-16:30<br>13:15-16:45   |
| Day1 | 11月18日<br>(金) | 大会受付・計測<br>*計測フォーム提出及びセール計測<br>開会式・ブリーフィング<br>第1レース予告信号<br>引き続きレースを行う。 | 08:00-9:45<br>10:00<br>11:25 |
| Day2 | 11月19日<br>(土) | ブリーフィング<br>その日最初のレース予告信号<br>引き続きレースを行う。                                | 08:30<br>09:55               |
| Day3 | 11月20日<br>(日) | ブリーフィング<br>その日最初のレース予告信号<br>引き続きレースを行う。<br>閉会式                         | 08:30<br>09:55<br>16:30      |

ただし、天候その他の事情により日程はレース委員会の裁量で変更することがある。  
最終日には、14時00分より後に予告信号を発しない。

## 7. レース方式及びレース数

- 7.1. 参加艇数に応じて「フリート分けによる予選/決勝シリーズ」を行う場合がある。  
7.2. フリート分けが行われたクラスにおいては、予選 5 レース、決勝 2 レースの、合計 7 レースを予定。  
7.3. フリート分けが行われなかったクラスにおいては、合計 7 レースを予定。

## 8. 計測

- 8.1. 各艇はセルフ計測フォーム提出、およびセール計測を受け、計測を完了しなければならない。  
8.2. 各艇は、あらかじめセルフチェックを行い、大会受付時に記入済みの計測フォームを提出すること。\*計測フォームは大会サイト <http://sail.jpn.com> からダウンロードすること。  
8.3. セルフ計測のほか、以下日程にて大会本部 (セーリングセンター) 横の艇庫にてセール計測を行う。各自セール及びバテンを持参のこと。  
11月17日 13:15~16:45  
11月18日 8:30~9:45

- 8.4. 計測は、テクニカル委員会の判断により、この他の日程に行われることがある。
- 8.5. 大会期間中、テクニカル委員会は随時、艇または装備の検査をすることがある。

## 9. [DP] [NP] 安全

- 9.1 艇は、直径6mm以上、長さ5m以上のバウラインを搭載し、その一端はバウアイに結び付けられていなければならない。
- 9.2 マストトップに浮力体を取りつけても良い。形状は球形に限り、1箇所のロープで取り付けなければならない。コンディションにより、付けたり外したりしても良い。

## 10. SAILING INSTRUCTIONS

SAILING INSTRUCTIONS は11月11日（金）までに大会サイト <http://sail.jpn.com> より入手できる。

## 11. 開催地

大会会場：神奈川県江の島ヨットハーバー（神奈川県藤沢市江の島 1-12-2  
TEL 0466-22-2128）

レース・エリア：おおよそのレースエリアを添付図1に示す。

## 12. コース

トラペゾイドコース、トライアングル上下コース、または風上—風下コースを予定している。

## 13. 得点

- 13.1. シリーズの成立には2レースを完了することが必要である。
- 13.2 (a) 4レース未満しか完了しなかった場合、艇のシリーズの得点は、レース得点の合計とする。
- 13.2 (b) 4レース以上完了した場合、艇のシリーズの得点は、最も悪い得点を除外したレース得点の合計とする。

## 14. 支援艇

- 14.1. 全ての支援艇は登録制とし、大会ホームページで参加申込締切日前までに登録を行わなければならない。
- 14.2. 登録料として3,000円（1,000円/1日）を大会受付にて支払い、レース委員会指定の無線機の貸与を受けること（各日レース終了後必ず返却のこと）
- 14.3. ハーバーへの搬入手続きは各自で行い、船検証に記されている航行可能区域を確認のこと。
- 14.4. 全ての支援艇は、最初にスタートするクラスの準備信号の時刻から全ての艇がフィニッシュするかもしくはリタイヤするか、またはレース委員会が延期、もしくは中止の信号を発するまで艇がレースをしているエリアの外側にいなければならない。
- 14.5. 全ての支援艇は、レース委員会から要請された場合、レスキュー活動を行うものとする。この要請があった場合のみ制限範囲内への進入が認められる。また、大会主催者から貸与される無線機を携帯して出航し、やむを得ない場合を除き、常に指定されたチャンネルを受信していなければならない。

## 15. ドーピングコントロール

- 15.1. 本大会は、日本ドーピング防止規定に基づくドーピング検査対象大会となる場合がある。
- 15.2. 本大会参加者は、エントリーした時点で日本ドーピング防止規定に従い、ドーピング検査を受けることに同意したものとみなす。
- 15.3. 未成年で、承諾書をJSAFへ未提出の選手は、下記リンクよりアンチ・ドーピング「未成年競技者親権者承諾書」を記入の上、受付時に提出すること。  
参照リンク：[オリンピック強化委員会 \(jsaf-osc.jp\)](http://jsaf-osc.jp)

## 16. 新型コロナウイルス感染拡大防止対策

- 16.1. 新型コロナウイルス感染拡大の状況によっては本大会を中止する場合もある。
- 16.2. 大会関係者(運営・選手)は、大会 2 週間前から体温測定をし、体温・体調申告書を受付時に提出すること(別紙1)。
- 16.3. 大会参加者及び引率者、大会運営スタッフは、受付・計測日を含む大会期間中は、毎日ハーバー来場前に「WEB体調申告」にて体温・体調の申告を行うこと。WEB体調申告フォームへのリンクは、大会前日までに大会公式HPへ公開する。
- 16.4. 本大会の公式掲示及び諸連絡の掲示、プロテスト公式掲示及び42条掲示は、「オンライン掲示版」にて掲示する。各自の携帯電話又はパソコンからアクセスし、掲示内容を確認すること。掲示版URLは大会前日までに大会公式HPへ公開される。
- 16.5. 全ての参加者はハーバー内において他者と距離が取れない場合であっても会話をほとんど行わない場合を除いてマスクの着用をしなければならない。海上において選手の場合は任意とするが、支援艇乗船者はマスクの着用をしなければならない。
- 16.6. こまめな手洗い、アルコール等による手指消毒を実施すること。
- 16.7. 他の参加者、運営スタッフ等との距離を確保すること(できるだけ2m以上/障がい者の誘導や介助を行う場合を除く)。
- 16.8. 大会開催中は大きな声での会話、応援等をしないこと。
- 16.9. 感染拡大防止のために主催者が決めたその他の措置を遵守し、主催者の指示に従うこと
- 16.10. 大会当日までに体調不良などの理由による不参加申し出に関して参加料は振込み手数料(一律1,000円)を差し引いた金額を返却する。また、以下の事項に該当する場合は自主的に参加を見合わせること。
  - (\*)エントリー取り消しの申し出は下記「NOR22.問い合わせ先」まで速やかに連絡のこと。
  - 16.10.1. 体調が良くない場合(発熱、咳、咽頭痛などの症状がある場合)。
  - 16.10.2. 同居家族や身近な知人に新型コロナウイルスの感染が疑われる方がいる場合
  - 16.10.3. 大会当日14日前以内に政府から入国制限、入国後の観察期間を必要とされている国、地域等への渡航または当該在住者との濃厚接触がある場合。
- 16.11. 上記を遵守出来ない参加者には他の参加者の安全を確保する等の観点から本大会の参加を取消したり途中退場を求める場合がある。
- 16.12. 大会終了後2週間以内に新型コロナウイルス感染症を発症した場合は、主催者に対して速やかに濃厚接触者の有無等について報告すること。

今大会は、JSAF「セーリング競技大会の再開に向けた感染拡大予防ガイドライン」に沿って実施する。参照 URL: <https://www.jsaf.or.jp/hp/about/committee/soumu/cvgeo>

## 17. 賞

各クラスの成績上位者には賞が授与される。

## 18. クオリファイ

日本レーザークラス協会内規「2022年度世界選手権等、選考方針」による。

## 19. リスクステートメント

このレガッタの競技者は自分自身の責任で参加する。RRS3「レースをすることの決定」を参照。大会に参加することによって、それぞれの競技者は、セーリングに内在するリスクがあり、潜在的な危険を伴う行動であることに合意し、認めることになる。これらのリスクには、強風、荒れた海、天候の突然の変化、機器の故障、艇の操船の誤り、他艇の未熟な操船術、バランスの悪い不安定な足場、疲労による傷害のリスクの増大などがある。セーリングスポーツに固有なのは、溺死、心的外傷、低体温症、その他の原因による一生消えない重篤な傷害、死亡のリスクである。

主催団体は、大会の前後、期間中に生じた物理的損害または身体障害若しくは死亡によるいかなる責任も負わない。

## 20. 大会不成立

強風、無風、降雪、地震等自然災害、事件、事故等により大会不成立の場合には、参加料の返金はしない。

(\*)大会当日までに新型コロナウイルスの影響により延期もしくは中止となった場合、参加料は振込手数料（一律 1,000 円）を差し引いた金額を返金する。

## 21. 肖像権

競技者は、本大会に参加することにより、大会期間中の競技者または競技者の装備に関する動画、写真等の映像について、その競技者に予告なく主催団体の判断で使用する権利を主催団体に与えるものとする。

## 22. 保険

競技者は、有効な傷害保険と賠償保険に加入していなければならない。

## 23. 問い合わせ先

(一社) 日本レーザークラス協会

事務局 奥津 [ilcajpn-kyouka@cityfujisawa.ne.jp](mailto:ilcajpn-kyouka@cityfujisawa.ne.jp)

## 添付図 1 レース海面図

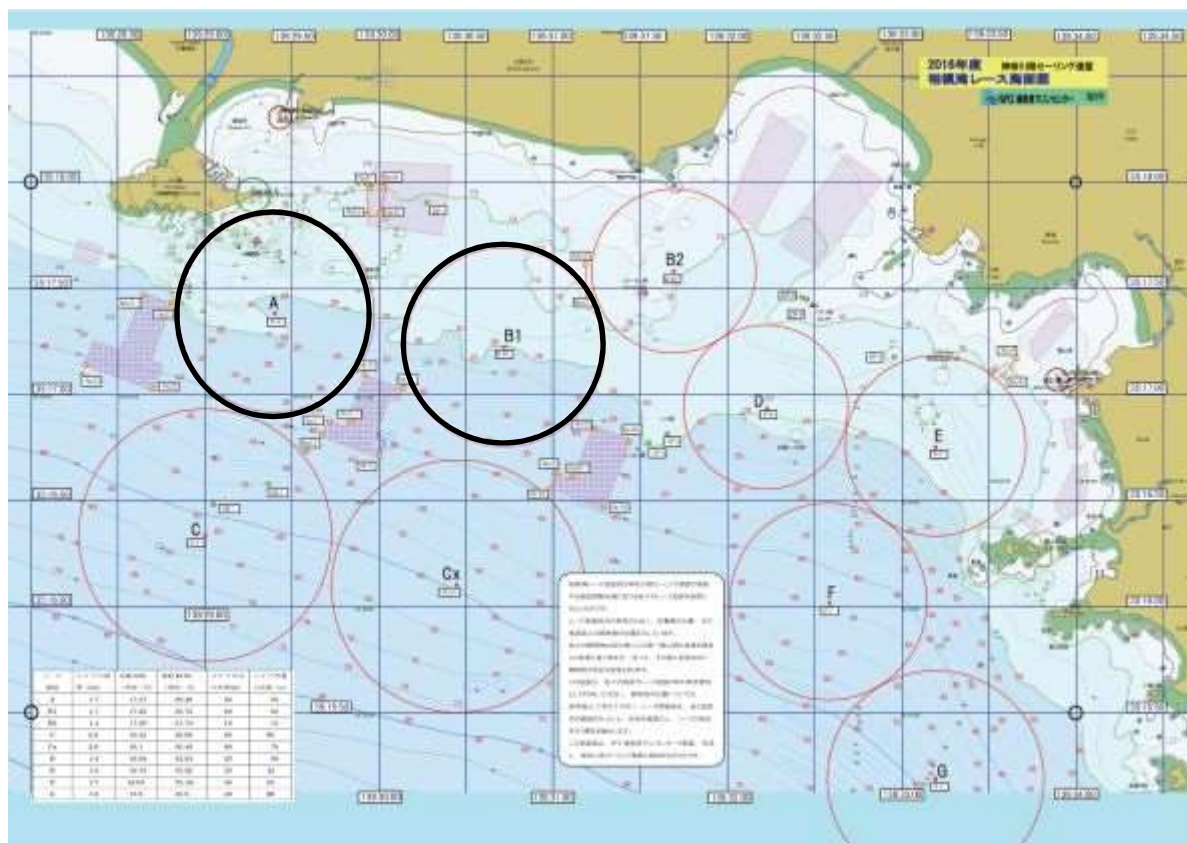

## その他の情報

1. チャーター艇 チャーターを希望するものは、大会ホームページ <http://sail.jpn.com> にて10月10日(月)までに申し込みを行い、大会受付時にチャーター料を支払うこと。  
詳細は大会ホームページのチャーターページを参照のこと。なお希望者多数の場合、

大会実行委員会により抽選及び配艇を行う。

\*チャーター艇抽選日： 10月11日(火)

\*抽選結果発表： 大会ホームページ <http://sail.jpn.com>

2. 大会本部 大会本部は、中央ゲートから入って右側の新しくできたセーリングセンターに設置される。

3. 艇の搬入及び駐車場について

外来艇ハーバー使用者は別途、江の島ヨットハーバー事務所受付にて各自でハーバー利用手続き及び利用料の支払いを行う。

利用料金 神奈川県内在住 1,020 円/1 日

県外在住 1,200 円/1 日

学生は上記金額の 1/2 (学生証が必要)

\*ハーバー手続き時間短縮及び混雑(密)を避けるため、各自(できるだけフリート、チームまとめて)事前に「臨時係留/陸置き施設利用承認申請書」に記入の上、FAXを管理事務所に送信願います。(FAX 0466-25-5413)

申請書はこちらからダウンロード。

<https://www.s-n-p.jp/enoshima-yacht-harbor/facility/available.html>

駐車場はハーバー前の県営駐車場に入れてください。駐車券はハーバー事務所に持参し、スタンプを押してもらってください。ハーバー利用者料金(830円/1日)になります。

艇の搬入は中央ゲートから行い、搬入後速やかに県営駐車場に移動願います。